

Dynamische Folien

NATURA

Biologie für Gymnasien

Immunbiologie

Immunabwehr

Unspezifische und Spezifische Immunabwehr

Unspezifische und Spezifische Immunabwehr

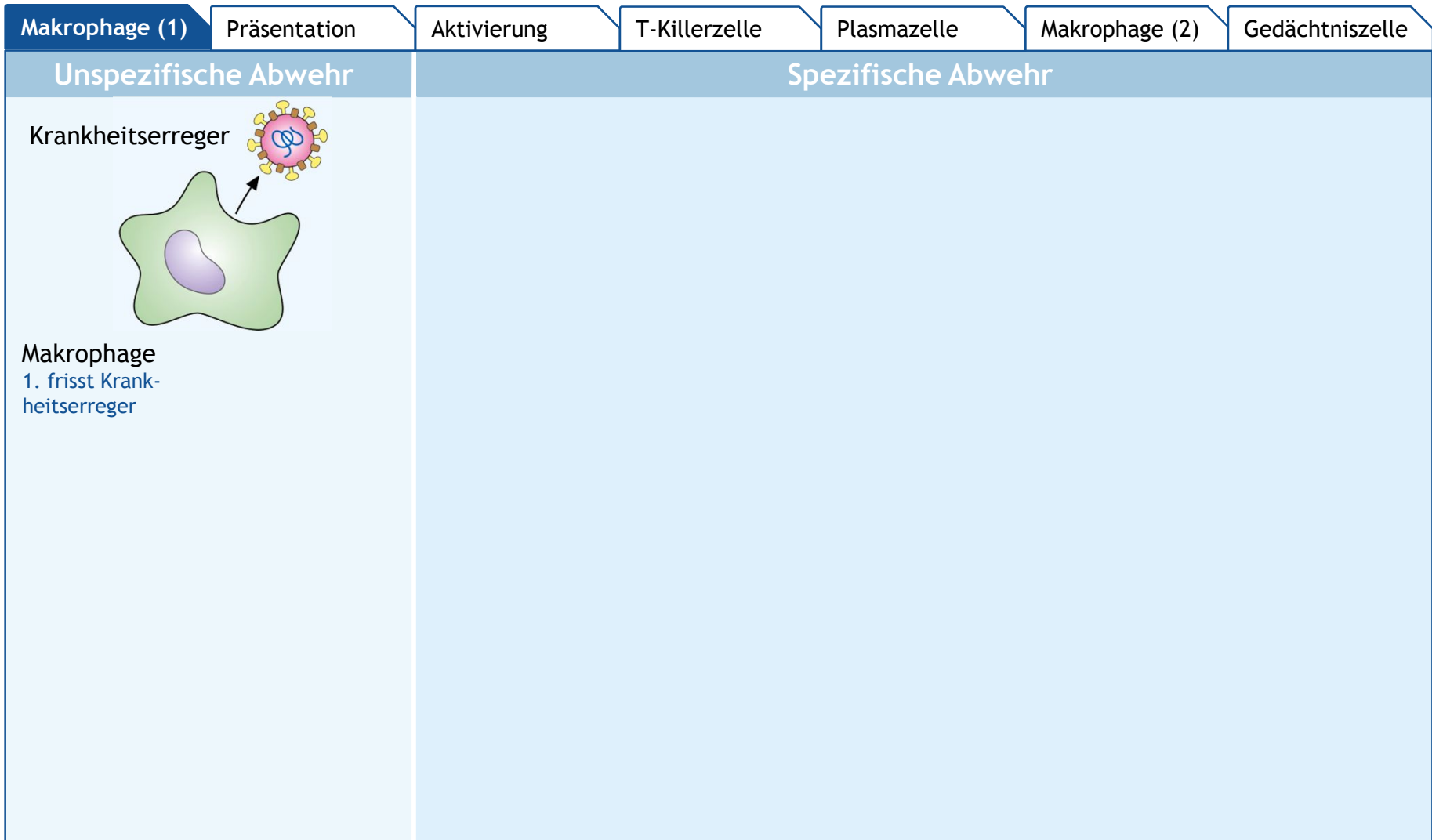

Folienfolge

Bitte mit der Maustaste klicken oder die Leertaste drücken
Nächste Folie: Makrophage präsentiert Antigene



Unspezifische und Spezifische Immunabwehr

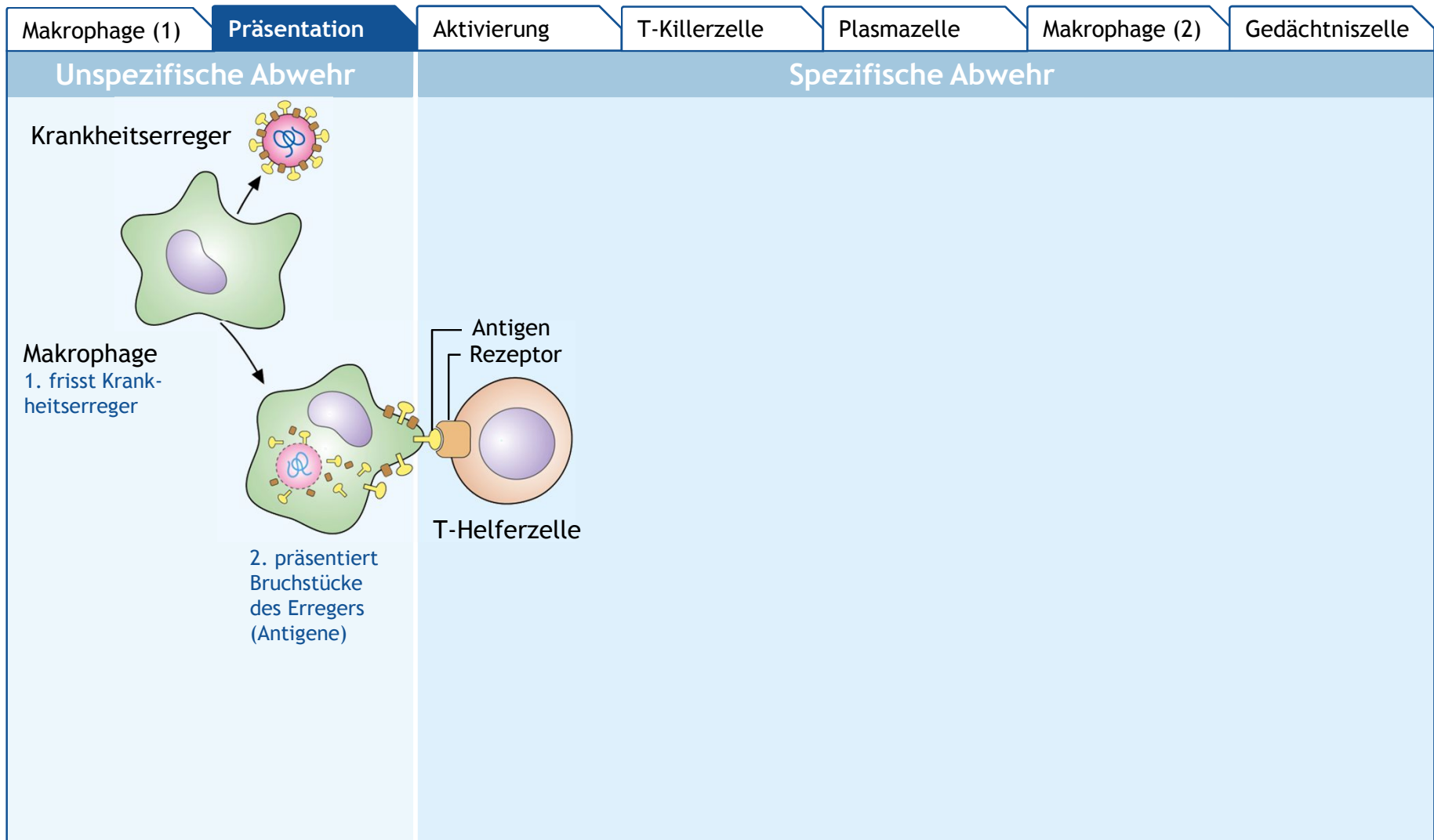

Folienfolge

Bitte mit der Maustaste klicken oder die Leertaste drücken
Nächste Folie: T-Helferzelle aktiviert T-Killerzelle und B-Lymphocyt



Unspezifische und Spezifische Immunabwehr

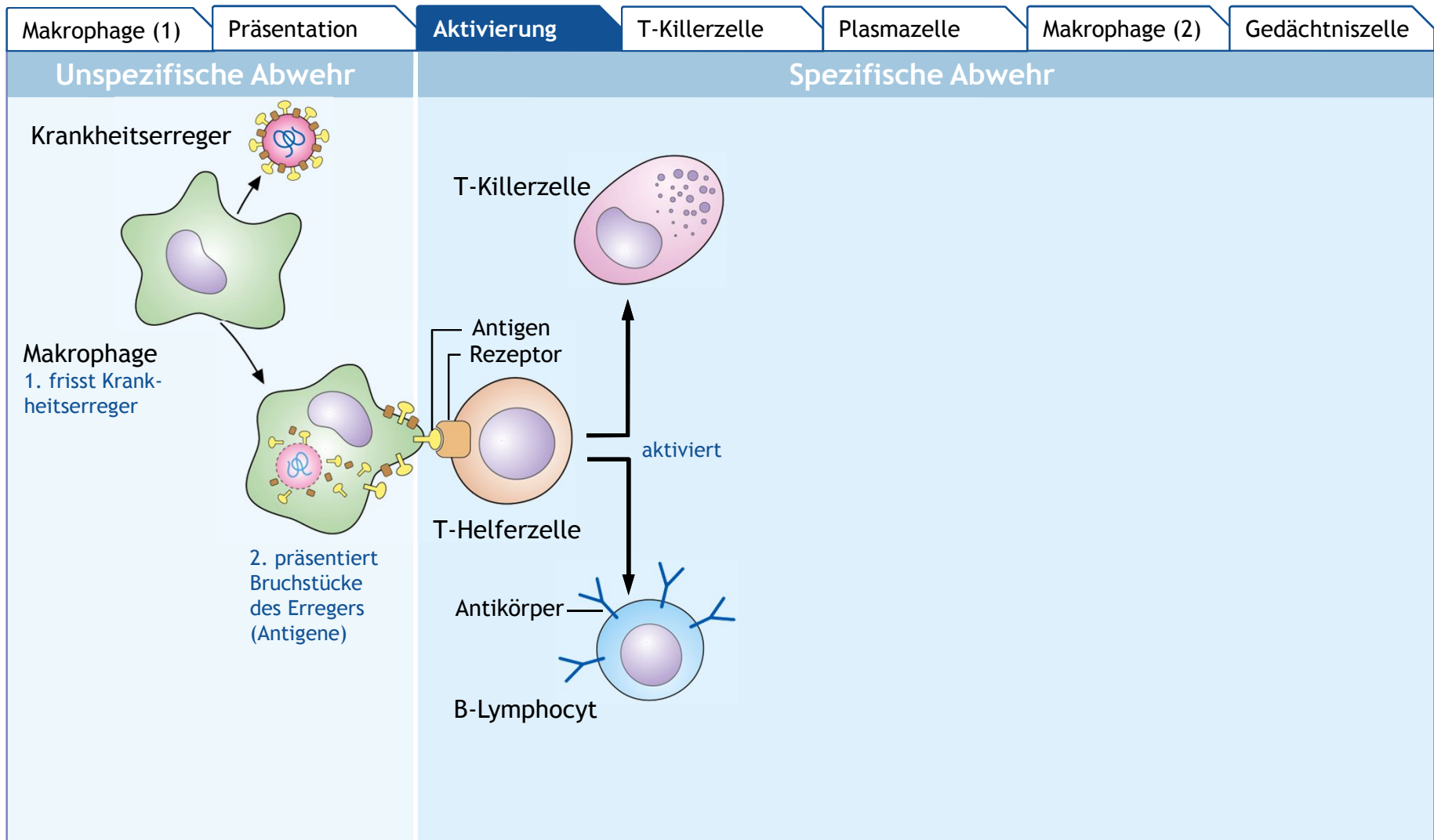

Folienfolge

Bitte mit der Maustaste klicken oder die Leertaste drücken
 Nächste Folie: T-Killerzelle zerstört infizierte Körperzelle



Unspezifische und Spezifische Immunabwehr

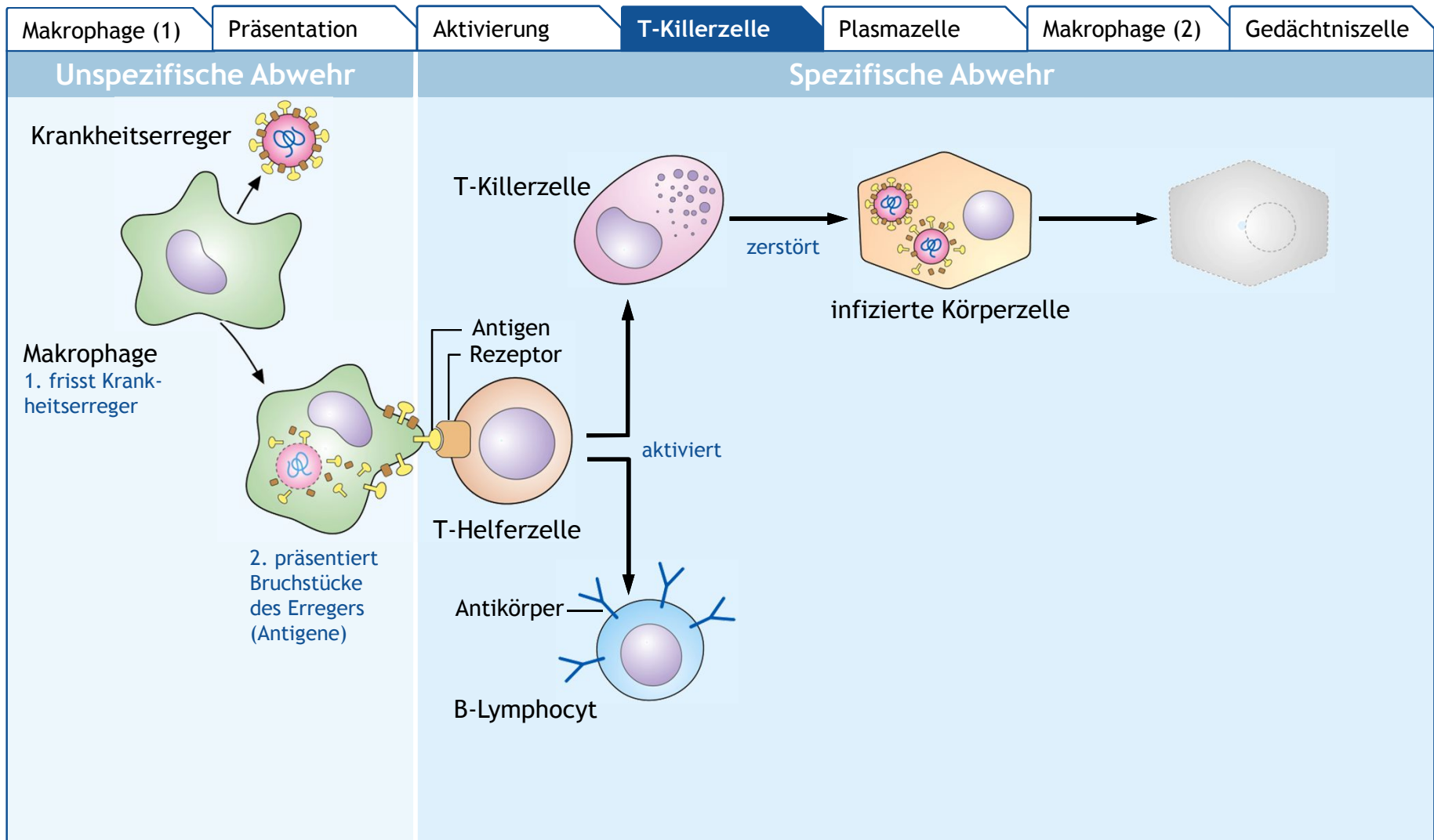

Folienfolge

Bitte mit der Maustaste klicken oder die Leertaste drücken

Nächste Folie: B-Lymphocyt bildet Plasmazelle ⇒ Antigen-Antikörper-Komplex



Unspezifische und Spezifische Immunabwehr

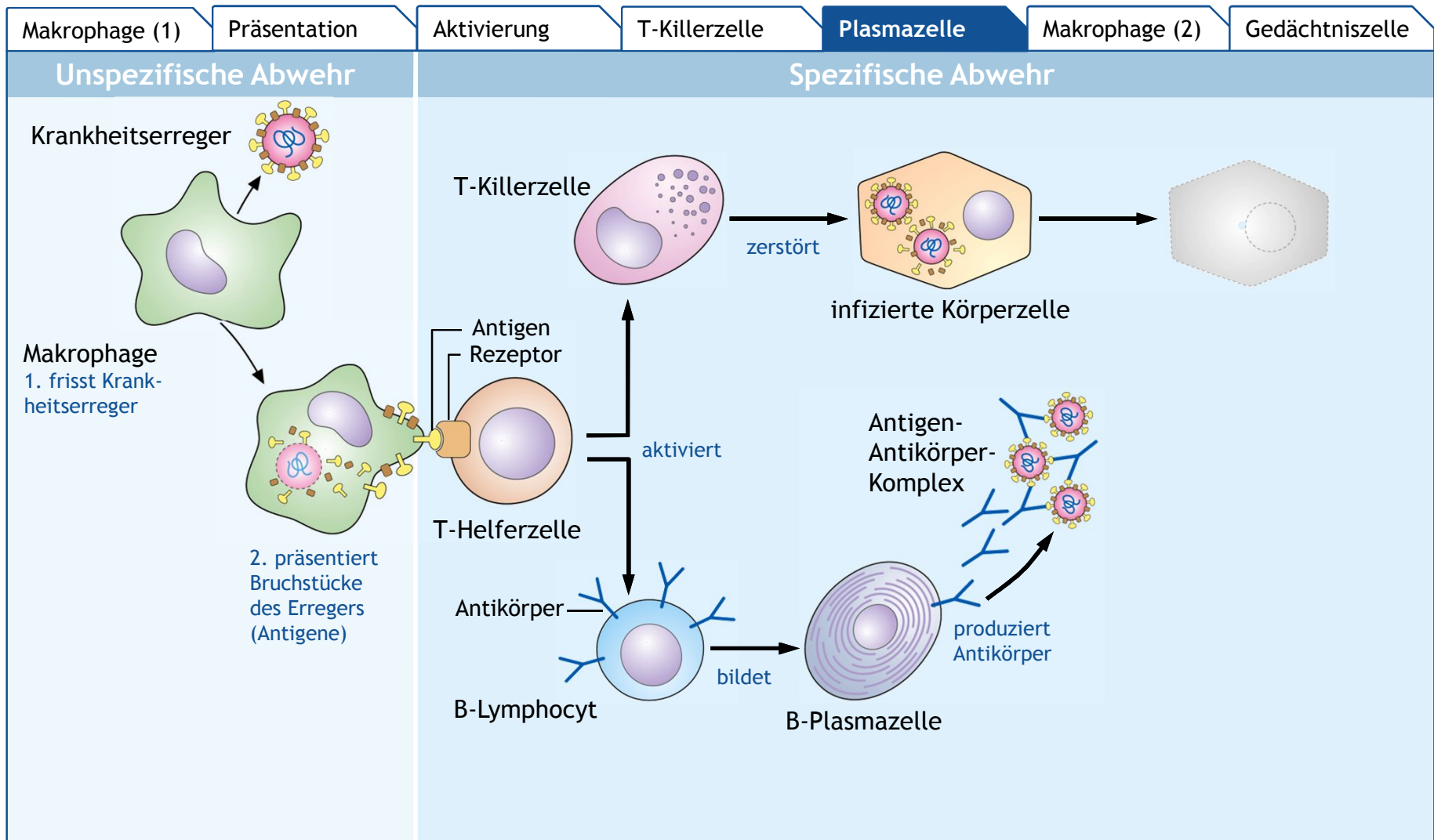

Folienfolge

Bitte mit der Maustaste klicken oder die Leertaste drücken
 Nächste Folie: Makrophage baut Antigen-Antikörper-Komplex ab



Unspezifische und Spezifische Immunabwehr

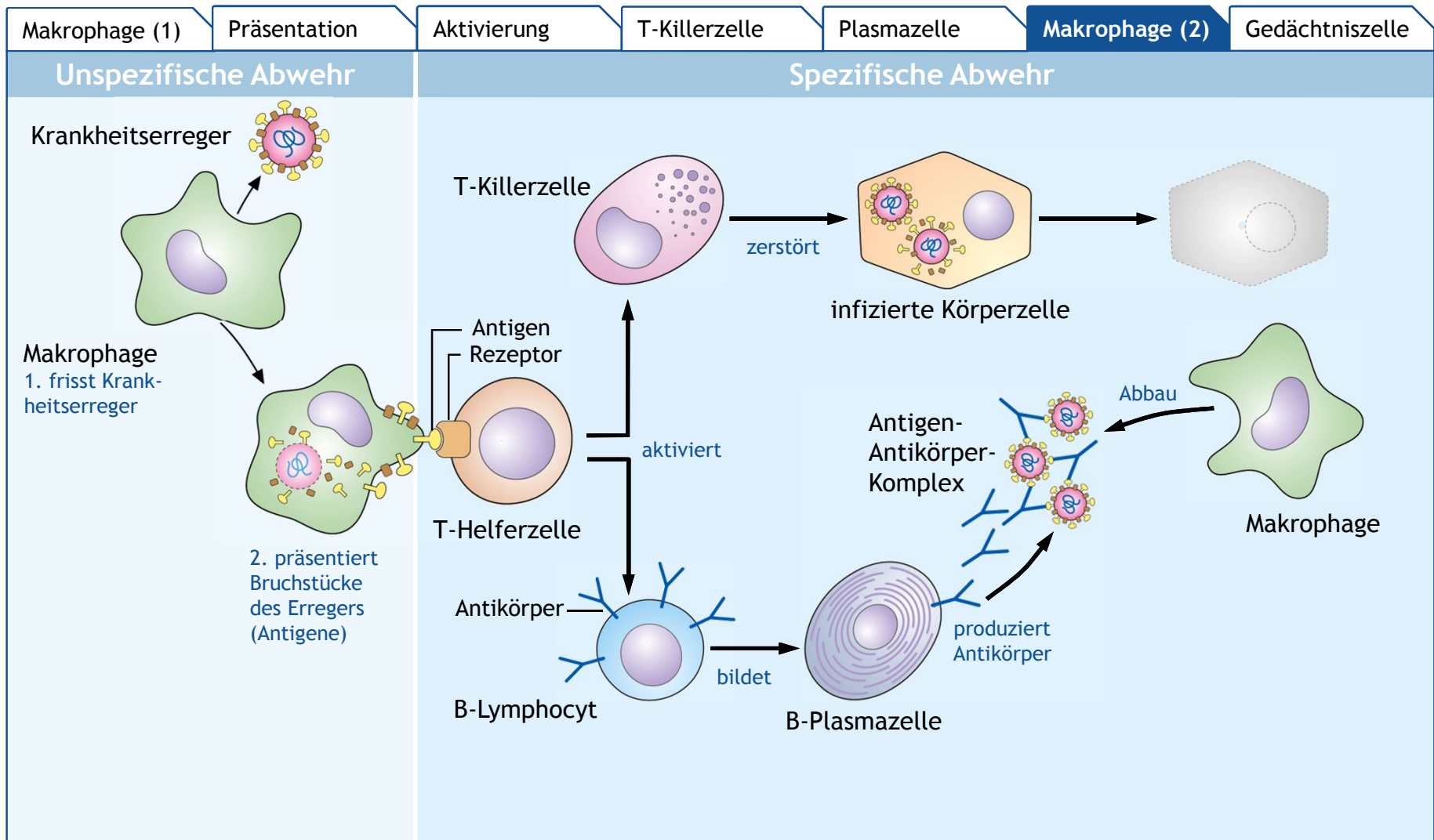

Folienfolge

Bitte mit der Maustaste klicken oder die Leertaste drücken

Nächste Folie: B-Lymphocyt bildet (parallel zu Plasmazelle) auch Gedächtniszelle



Unspezifische und Spezifische Immunabwehr

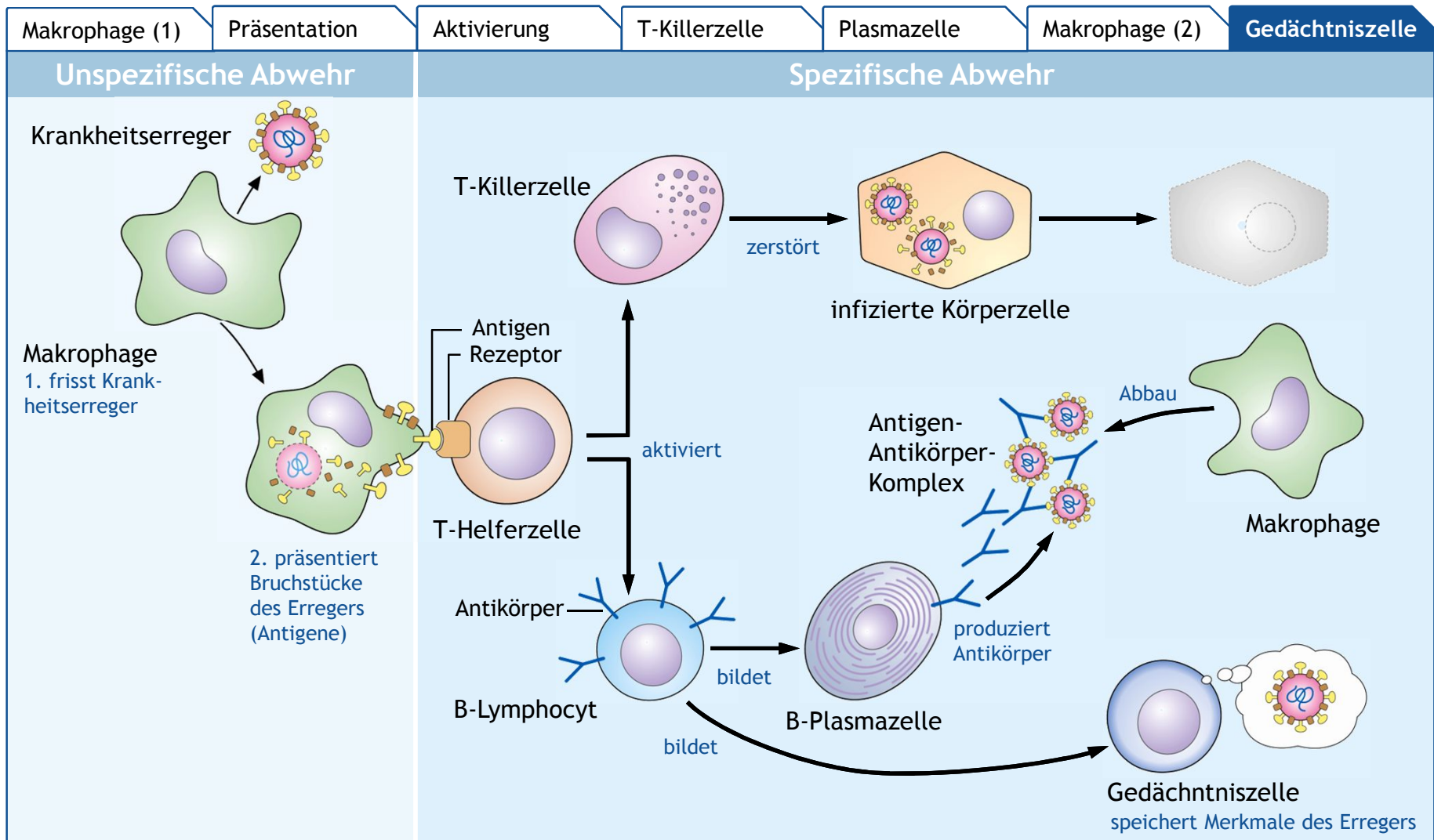

Kurzanleitung

Dynamische Folien bestehen aus mehreren Seiten, die unabhängig voneinander aufgerufen werden können. Klicken Sie dazu in Microsoft™ PowerPoint auf eines der Vorschaubilder in der Folienansicht.

Im Unterricht oder bei der Arbeit zu Hause können die Folien bzw. deren animierte Abbildungen und Texte mit einer beliebigen Taste Ihrer Computertastatur ein- bzw. ausgeblendet werden. Auch mit einem Klick der Computermaus wird zur jeweils nächsten Folie übergeblendet. Am besten, Sie machen sich vor dem Einsatz im Unterricht mit der Abfolge der Folien vertraut.

Über die Registerreiter lassen sich bestimmte Folien auch direkt aufrufen.

Mit den Schaltflächen am unteren Bildschirmrand können Sie zwischen den Folien vor oder zurück navigieren oder mit der „Home“-Schaltfläche zur Startseite wechseln. Der jeweilige Stand der Folienfolge lässt sich am Fortschrittsbalken erkennen.

Didaktisch-methodische Hinweise

Die Unspezifische und Spezifische Immunabwehr werden anhand einer Folienfolge aufgezeigt. Dabei kann insbesondere das Präsentieren von Antigenen auf der Membranoberfläche sowie die Aktivierung weiterer Zellen des Immunsystems im Lehr-Lern-Gespräch als Schwerpunkt der Betrachtungen gesetzt werden.

Schüler und Schülerinnen können Vermutungen über die Rolle der entstehenden Gedächtniszellen bei späteren Infektionen anstellen.

Die Folienfolge lässt sich am Whiteboard oder Beamer bei der Präsentation einsetzen oder am einzelnen Computer z. B. im Rahmen einer kooperativen Gruppenarbeit.

Ernst Klett Verlag GmbH

Rotebühlstraße 77

70178 Stuttgart

Umsatzsteuer-ID-Nr.: DE 811122363

Stuttgart HRB 10746

Verleger: Dr. h. c. Michael Klett

Geschäftsführer: Tilo Knoche (Vorsitz), Ulrich Pokern

Ansprechpartner: Micaela Stierle

Autorinnen und Autoren

Claudia Dreher

Dr. Justine Kießling

Alexander Maier

Dr. Hans-Jürgen Seitz

Dirk Wütherich

Illustrationen

Matthias Balonier, Lützelbach

Angelika Kramer, Stuttgart

Stefan Leuchtenberg, Augsburg

Karin Mall, Berlin

Otto Nehren, Achern

Ingrid Schobel, Illustrationen und Kartographie, München

Prof. Jürgen Wirth, Visuelle Kommunikation, Dreieich

Nora Wirth, Frankfurt

Redaktion

Rolf Strecker (Lehrwerk)

Toni Cramer (Dynamische Folien)

Klett Software Support

Online-Hilfe: www.klett.de/support

E-Mail: support@klett.de

Telefon: 0711 - 6672 1163

Montag bis Freitag 10 - 12 Uhr und 14 - 16 Uhr

Fax: 0711 - 6672 2011

Post: Ernst Klett Verlag Kundenservice - Technische Hotline
Postfach 10 26 45 70022 Stuttgart

Die Dynamischen Folien sind ein Angebot des
Ernst Klett Verlages zum Lehrwerk:

Natura Biologie 2

(ISBN 978-3-12-049221-4)



© Ernst Klett Verlag GmbH, 2014

Rotebühlstraße 77, 70178 Stuttgart

Alle Rechte vorbehalten

Internet-Adresse: www.klett.de

Das Werk und seine Teile sind urheberrechtlich geschützt. Das Gleiche gilt für die Software sowie das Begleitmaterial. Jede Nutzung in anderen als den gesetzlich zugelassenen oder in den Lizenzbestimmungen (CD) genannten Fällen bedarf der vorherigen schriftlichen Einwilligung des Verlages.

Hinweis zu § 52 a UrhG: Weder das Werk noch seine Teile dürfen ohne eine solche Einwilligung eingescannt und in ein Netzwerk eingestellt werden. Dies gilt auch für Intranets von Schulen und sonstigen Bildungseinrichtungen.

